



Lusatia-Verband e.V.
Am Kaufhaus 1 | 02692 Großpostwitz / O.L.

Informationsschreiben Heimatkundliche Wanderungen

Ihr Schreiben vom

Ihr Zeichen

Telefon

0151/24184941

E-Mail

emaik1968@gmail.com

Datum

02.11.2025



Liebe Oberlausitzer Heimat- und Wanderfreunde,

von dem großen Interesse unserer letzten Heimatkundlichen Wanderung in der Fuge sind wir immer noch absolut überwältigt! Fotos zum Durchstöbern und zum Download liegen in unserer Cloud unter folgendem Link bereit:

<https://e.pcloud.link/publink/show?code=kZjP5lZPpv1GS9NafVRnQ4WaF4Y8KnKck7>



Ein Dankeschön geht an dieser Stelle an Heimatfreund Frank Günther, Görlitz, der unsere Wanderveranstaltungen schon so oft fotografisch begleitet hat. Dank der vielen Teilnehmer, war es eine wunderschöne Veranstaltung – die beste Motivation für weitere Events. 😊

Und da sind wir auch schon bei der nächsten, der fünften Heimatkundlichen Wanderung in diesem Jahr. Traditionell findet diese alljährlich am Volkstrauertag am Kottmar statt. Vor der Wanderung gedenken wir gemeinsam an der Spreequelle den in beiden Weltkriegen gefallenen Verbandsmitgliedern. Ihr seid herzlich zu dieser Veranstaltung eingeladen!

Die Wanderung startet am

**Sonntag, den 16.11.2025 um 9.30 Uhr
auf dem Wanderparkplatz in Walddorf (Bierweg)**

Der Lusatia-Verband e.V. ist eng mit dem Kottmar verbunden. Davon zeugt nicht nur die Spreequelle am Berg, sondern auch eine Tafel am Aussichtsturm auf dem Kottmargipfel. Leider ist der Turm aktuell nicht begehbar, aber das soll sich ändern.



Genauere Informationen erhaltet Ihr im Rahmen der Wanderung von unserem Wanderführer Dietmar Eichhorn. Übrigens, über ihn titelte der MDR vor einigen Tagen:

Dietmar Eichhorn: Der Mann, der alle Wanderwege im Zittauer Gebirge kennt

Wer den Beitrag verpasst hat, hier ist der Link dazu:

<https://www.mdr.de/nachrichten/sachsen/bautzen/goerlitz-weisswasser-zittau/wandern-berge-wegewart-ehrenamt-jubilaum-100.html>

Die Wanderroute und der Ablauf der Veranstaltung

Die Gesamtlänge der Rundwanderung, auf welcher wir in gewohnter Art und Weise eine Vielzahl an Informationen bekommen werden, beträgt etwa 14 Kilometer.

Start ist nach der Begrüßung gegen 9.30 Uhr auf dem Wanderparkplatz in Walddorf. Danach geht es zunächst zur Spreequelle, wo der Vorstand einen Kranz niederlegen wird. Danach erklimmen wir den Gipfel des Kottmar.

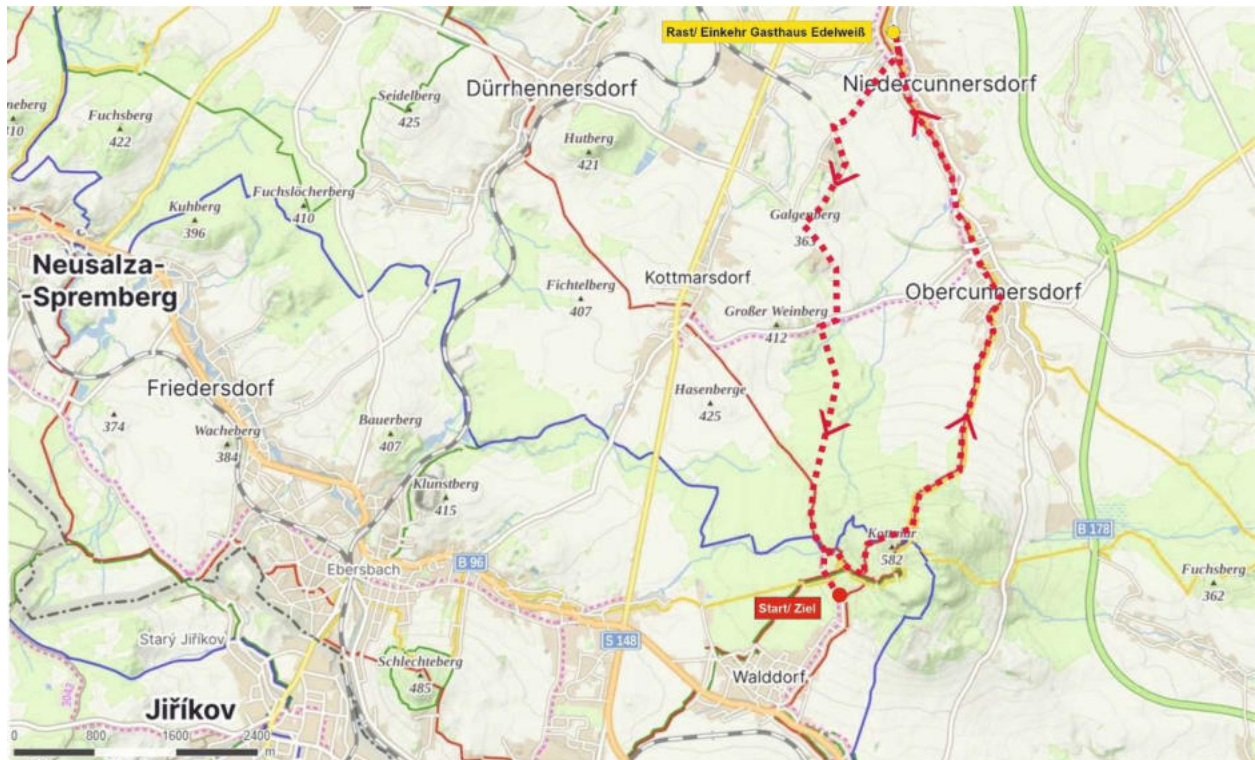

Vorbei an der Kottmarschanze wandern wir durch Obercunnersdorf, einem der wohl schönsten Umgebendehausorte unserer Oberlausitzer Heimat, und weiter nach Niedercunnersdorf.

Etwa gegen 13.00 Uhr kehren wir dort nach etwa 8 Kilometer gemeinsam in das Gasthaus Edelweiß ein.

Zurück zum Startpunkt geht es dann gestärkt gegen 14 Uhr über Galgenberg, Petzberg und Lebeltkreuz.

Verpflegung

In Niedercunnersdorf ist eine Einkehr in das Gasthaus Edelweiß geplant. Durch die Organisatoren erfolgte eine Reservierung.

Parken

Auf dem Wanderparkplatz am Bierweg in Walddorf stehen ausreichend Stellplätze zur Verfügung.

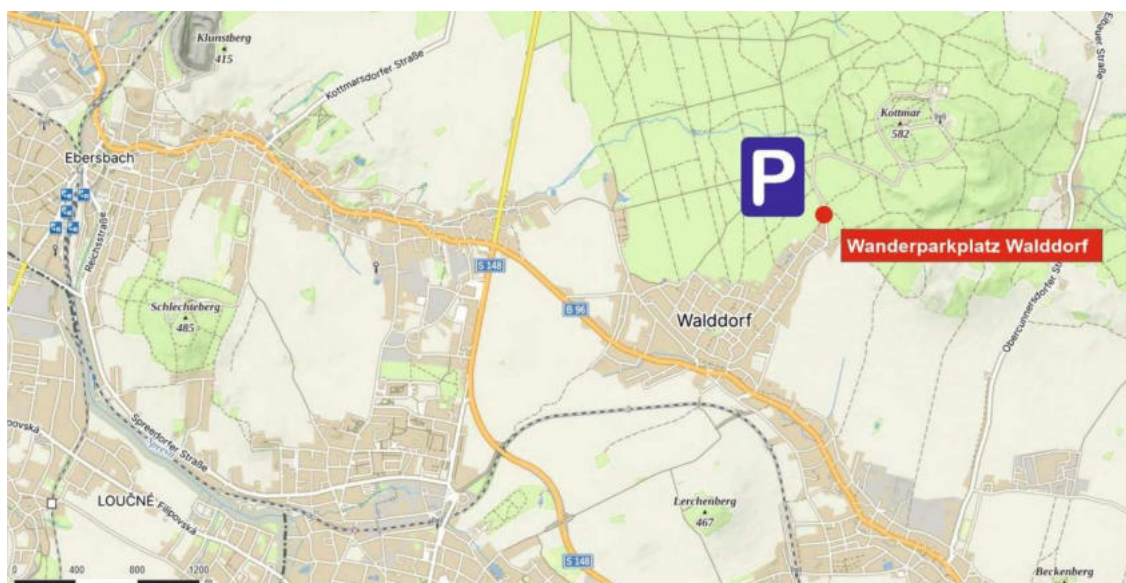

Sonstiges

Eine Anmeldung ist nicht erforderlich. Seid also einfach zur richtigen Zeit am passenden Ort. Ich würde mich freuen, wenn wir uns dabei mal wieder treffen.

Abschließend bleibt uns allen wieder nur die Hoffnung, dass wir von Regen möglichst verschont bleiben und uns der Wettergott wohlgesonnen ist. Allerdings findet die Veranstaltung auch bei Regen statt. Wie heißt es so schön, es gibt kein schlechtes Wetter, nur unpassende Kleidung.

In diesem Sinne herzliche Oberlausitzer Grüße

Maik Hübschmann

Euer Heimatfreund Maik Hübschmann

Beisitzer Vorstand Lusatia-Verband e.V.
FG Wandern, Wege und Touristik



Es gibt noch Anstecker für den Rucksack!

Wandern mit Lusatia - da muss ich mit...!

